

Un affresco storico al centro della Terza età

L'ideatore Pino Cerati: «Spero sia l'inizio di una serie»

MARIANO (rb) La città di Mariano sta cambiando volto con le numerose opere pubbliche in corso specialmente sulle strade, ma nel percorrere questo passo importante verso il futuro, l'amministrazione comunale non intende dimenticare le sue radici storiche richiamando alla memoria l'immagine di come fosse all'inizio del secolo. Un salto indietro nel passato da condividere con tutti i marianesi.

Per questo ha deciso di realizzare sulla parete cieca dell'immobile laterale alla chiesa di Santo Stefano un affresco di 4 metri per 5 che proporrà uno scorcio della omonima via all'inizio del 1900.

STORICA PIAZZA ROMA

Uno sguardo gettato indietro nel tempo per far nuovamente vivere le atmosfere della storica piazza Roma. L'affresco che verrà realizzato dalla pittrice locale Anna Catalano, infatti, raffigurerà la via Santo Stefano vista dalla piazza verso la chiesa, quando ancora le case erano unite da un arco e la parrocchiale non aveva la cuspide che venne realizzata nel '38. Protagonisti, dei bambini con le braghe corte e le bretelle, proprio come si usava all'inizio del secolo.

L'idea è venuta al consigliere della Lega Nord, Pino Cerati: «Alcuni anni fa - racconta - nell'ambito di una mo-

stra di foto storiche su Mariano, avevo notato questa immagine che mi aveva colpito per la sua bellezza. Mi è rimasta in testa come un tarlo finché mi sono deciso ad andare a cercarla: non è stato facile, ma dopo un giro lungo di passa parola e di conoscenze, sono riuscito a entrarne in possesso».

Da qui l'idea di sottoporre la proposta di un affresco alla giunta che ha accolto di buon grado l'iniziativa: «Spero solo sia l'inizio di una lunga serie - conclude l'esponente del Carroccio - in città non mancano certo i muri da riqualificare in questo modo, ma soprattutto per noi è importante mantenere vive le nostre radici e la memoria storica. Questo ci sembra un modo intelligente ed efficace per farlo, soprattutto perché rimane nel tempo e tutti i cittadini ne possono godere».

CENTRO TERZA ETÀ

L'affresco sarà realizzato sulla facciata dell'immobile che oggi è oggetto dell'intervento di riqualificazione da parte del comune per la realizzazione di dieci minialloggi e il nuovo centro della Terza Età in via Santo Stefano 40: verrà rialzato da terra di qualche metro, proprio per evitare che a qualcuno venga la "geniale" idea di rovinarlo con scarabocchi o graffiti, e sarà realizzato con dei colori ai silicati indicati per la po-

sa su muri rifiniti con stabilitura rasata finemente.

La scelta di questi materiali è legata al fatto che l'affresco dovrà essere in grado di durare nel tempo e resistere a tutte le condizioni atmosferiche, visto che sarà sempre esposto all'aria.

I tempi di realizzazione sono stati quantificati in circa tre mesi e mezzo ed è ragionevole pensare che saranno avviati in primavera, quando le condizioni meteo permetteranno anche alla pittrice di lavorare con temperature miti e senza essere costretta a interrompere il lavoro in continuazione a causa della pioggia.

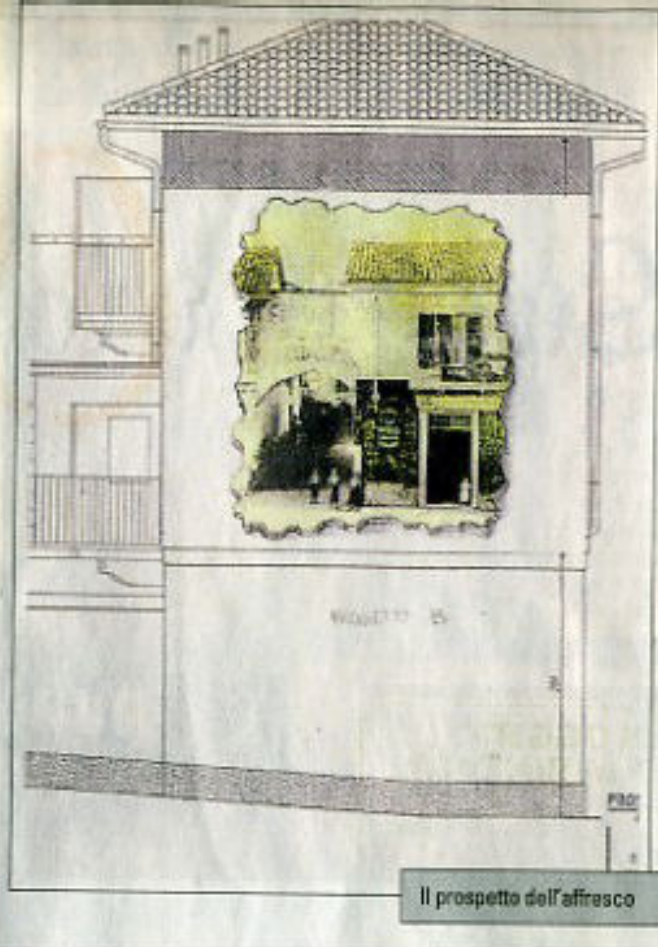

Il prospetto dell'affresco

LA PROVINCIA

MARTEDÌ 27 GENNAIO 2009